

L.NW 802/04

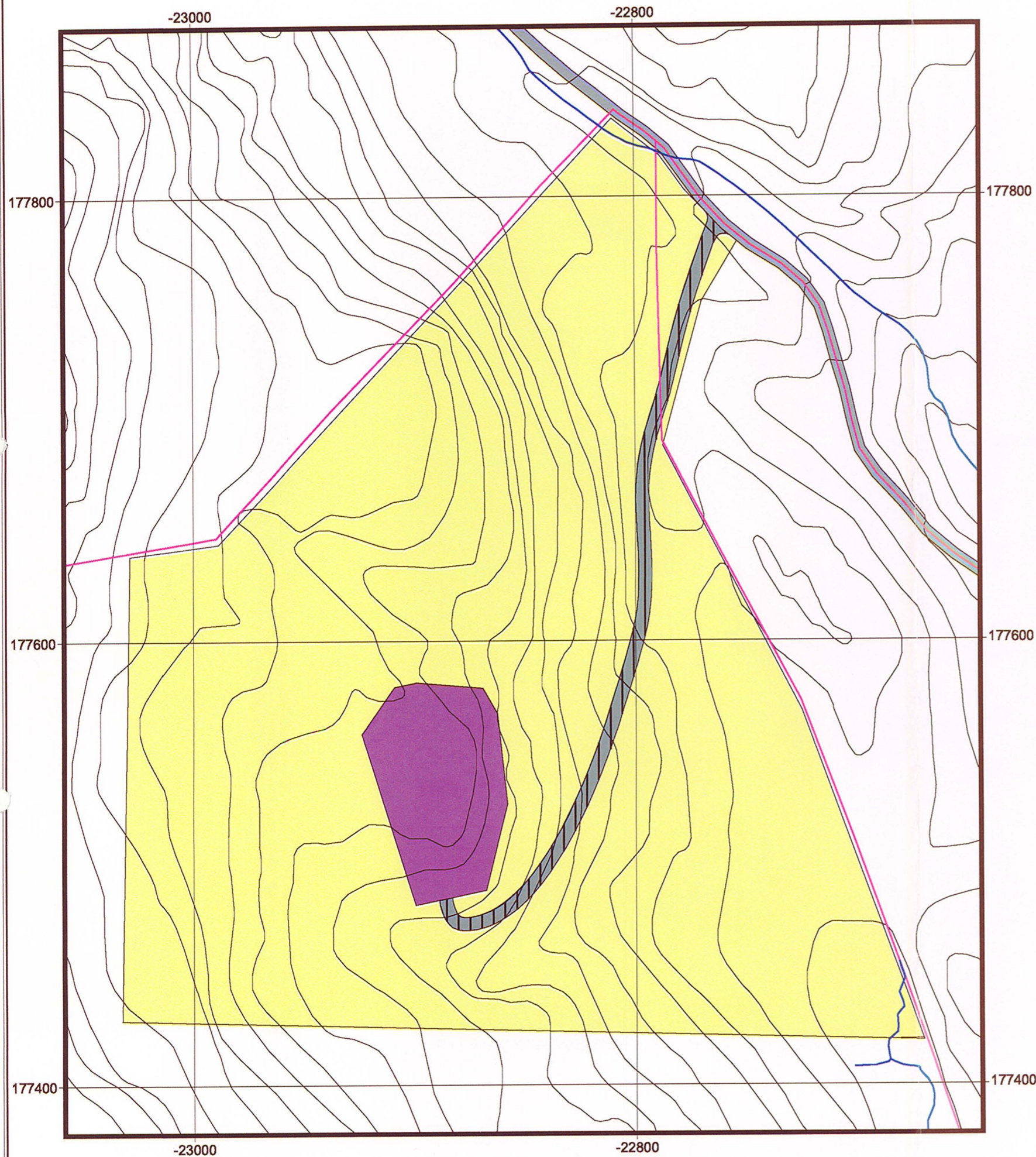

**REGULERINGSFØRESEGNER**

for del av gnr 33 bnr 7 i Vinje

Området vert regulert til:  
Steinbrot/Massetak  
Privat veg

Føresegnene gjeld for det området som er visa med reguleringsgrense på kartet.

Uttak av fjell/stein ned til kote 560<sup>735</sup>

Uttaket skal starte sør i feltet og etappevis nordover etter godkjend driftsplan. Jord og avdekkingsmasse skal takast vare på og brukast til å dekke over den delen av massetaket der det er naturleg.

Det skal utformast ein driftsplan i mål 1: 500. Drifta skal fylgje ein etappevis driftsplan. Driftsplanen skal til kvar tid vera godkjend av Bergvesenet og skal ajourførast kvart 5 år, eller i samråd med Bergvesenet.

Etter bruk skal området planerast, tilplantast og utformast på ein terrengmessig god måte. Skråningar i lausmasse må ikkje ha meir enn 45 % stigning. Området må sikrast med skilt evt. gjerdje og nødvendige tiltak settast i verk for å unngå skade på person, eigedom, trafikk

Masseuttaket skal vera avslutta innan utgangen av år 2014 og skal då pussast og jamnast til og førast attende til skogsmark, LNF område.

VINJE KOMMUNE	
Arkivtenesta	
Arts.nr. 03/1145	Kopi til
23 JAN. 2004	
Ark.kode P 33/7	Ark.kode S
Løpenr. 802/04	Dok.nr.
Saksh.	Saksj. OPU
Kassasjonsår	Gradering

**Teiknforklaring**

Plan- og bygningslova §25, reguleringsføremål

LANDBRUKSOMRÅDE, PBL §25, 1.LEDD NR 2

Område for jord- og skogbruk

SPESIALOMRÅDE, PBL §25, 1.LEDD NR 6

Privat vei

Område for steinbrudd og masseuttak

**ANNA SYMBOLBRUK**

Formålsgrense

Veg

Eigedomsgrense

Plangrense

Bekk

Kartgrunnlag: Økonomisk kartverk  
Koordinatsystem: NGO Akse 2  
Kartmålestokk 1 : 2000  
Ekvidistanse: 5 meter



Kartmålestokk

1:2000

Vinje Kommune  
REGULERINGSPLANEN VEDTEKEN

Dato 12.02.04

Ksak 04/6

**REGULERINGSPLAN MED FØRESEGNER FOR  
DEL AV GNR 33 BNR 7 I VINJE**

REVISJON	DATE	SIGN	DATE	SIGN
FØRESEGNENE ER REVIDERT TIL SAMSVAR MED PLANUTVALET SITT VEDTAK				
			13.01.04	BH
<b>SAKSHANDSAMING ETTER PLAN- OG BYGNINGSLOVA</b>				
KUNNGJERING VEDR. REGULERINGSARBEIDET				
HANDSAMING I KOMMUNEN				
UTLEGGING TIL OFFENTLEG ETTERSYN I TIDSROMET 01.11.03 til 01.12.03				
			17.12.03	BH
PLANUTVALET SITT VEDTAK I SAK 03/16				
STADFEST AV				
PLANEN ER UTARBEIDD AV:			DATE	SIGN
Arkitekt BJØRN HUSTVEIT			22.07.03	BH
3890 VINJE				

