

Vinje Kommune
REGULERINGSPLANEN VEDTEKEN

Date 09.12.04

K-sak 04/147

VINJE KOMMUNE Arkivtjenesta	
Ar/saksnr.:	Kopi nr.
10 MARS 2005	
Ark.kode P	Ark.kode S
Løpnr. 257065	Dok.nr.
Saksh.	Saksj.
Kassasjonsår	Gradering

Driftsplan Hylevikje

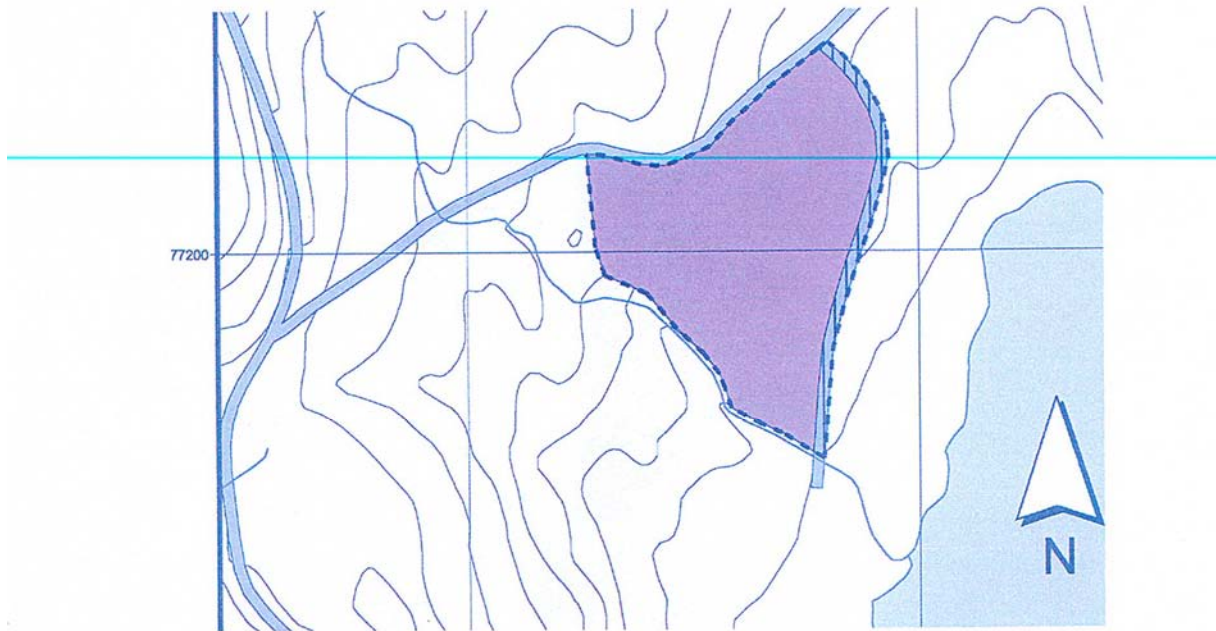

vinje 11 10.04

Driftsplan sand /massetak

Hylevikje gnr. 33 bnr.5

35

Uttak skal skje etter godkjend reguleringsplan

Grunneigar Bjørn Nestestog er ansvarleg for drift av massetaket

Massetaket er ca. 6 da. Det er tenkt å taka ut inntil 2000 m³ masse pr. år,
Ein reiknar med totalt uttak på ca. 20000 m³.
Massa kan sorterast og evt. lagra inne på området.
massa skal brukast til veggrus frostsikker o.a. fyllmasse.

Avdekkingsmasse , jord og anna masse kan lagrast inne på området

Uttak skal taka til sør i feltet og etappevis nordover.
Det kan takast ut masse ned til kote 570.

Ein må taka vare på jord og avdekkingsmasse, for å bruk det til vekstdekke ,når ein reetablerar vekst i det feltet, som er ferdig uttekje.
Avdekkingsmassa kan ein legge som ein voll/skjerm i austkant av feltet.

Det må lagast ei slamgrøft i nedkanten av massetaket, for å sikre at det ikkje vert avrenning til vassdrag. Denne må førast til ein oppsamlingsdam evt kum for oppsamling av slam. Vatnet infiltrerast i grunnen.

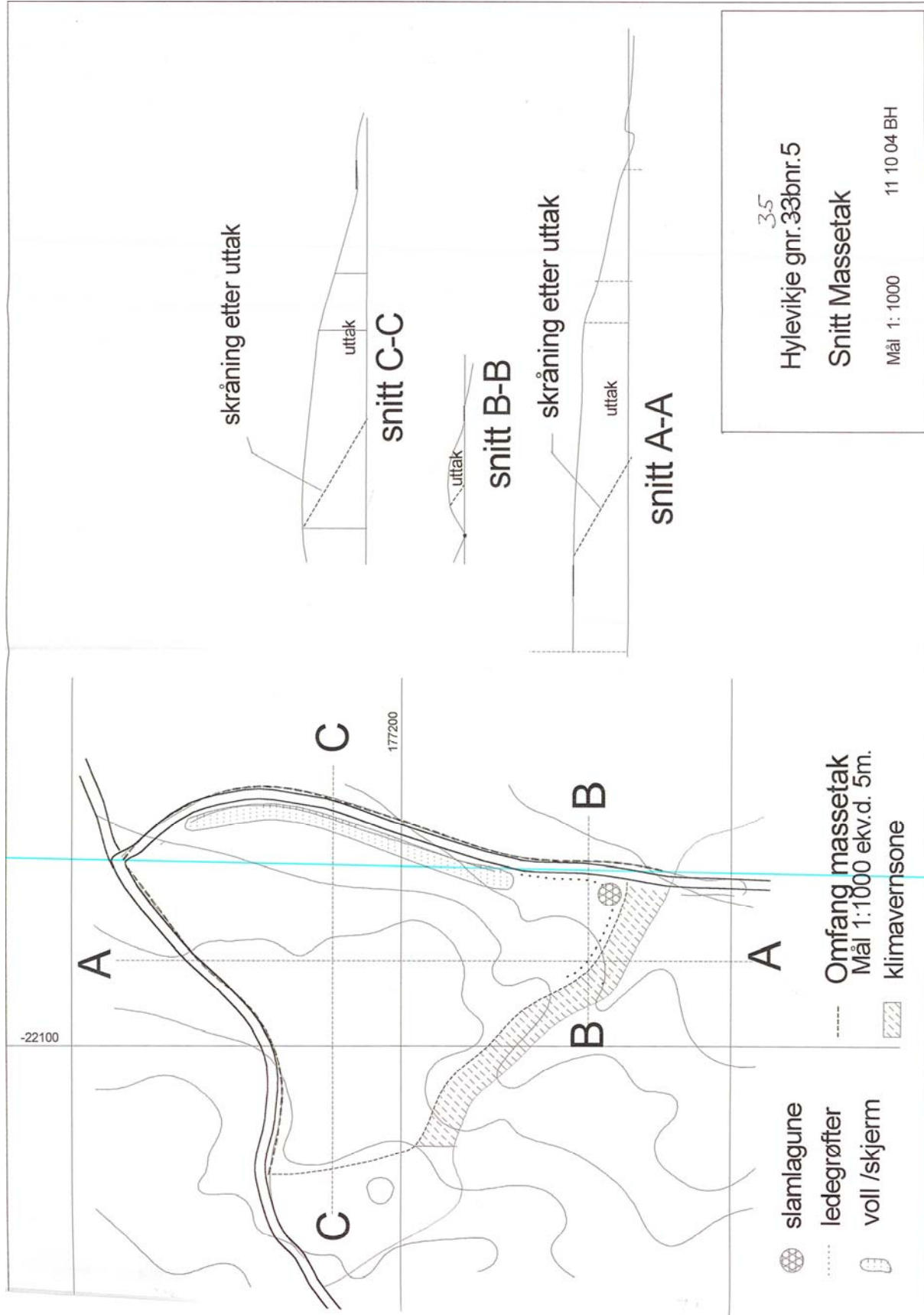

-22100

177200

- slamlagune
- ledegrøfter
- vull /skjerm

- Omfang massetakk
Mål 1:1000 ekv.d. 5m.
- klimavernsone

skråning etter uttak

uttak
snitt C-C

uttak

snitt B-B

skråning etter uttak

uttak

snitt A-A

^{3.5}
Hylevikje gnr.33bnr.5

Snitt Massetakk

Mål 1: 1000

11 10 04 BH