

VINJE KOMMUNE
Arkivregstra

Ark.kode P 50/2 Ark.kode S
Løpenr. 1788/02 Dok.nr
Saknr. JTV Saknr. ØPH
Kassasjonsår Gradering

1 FEB. 2002

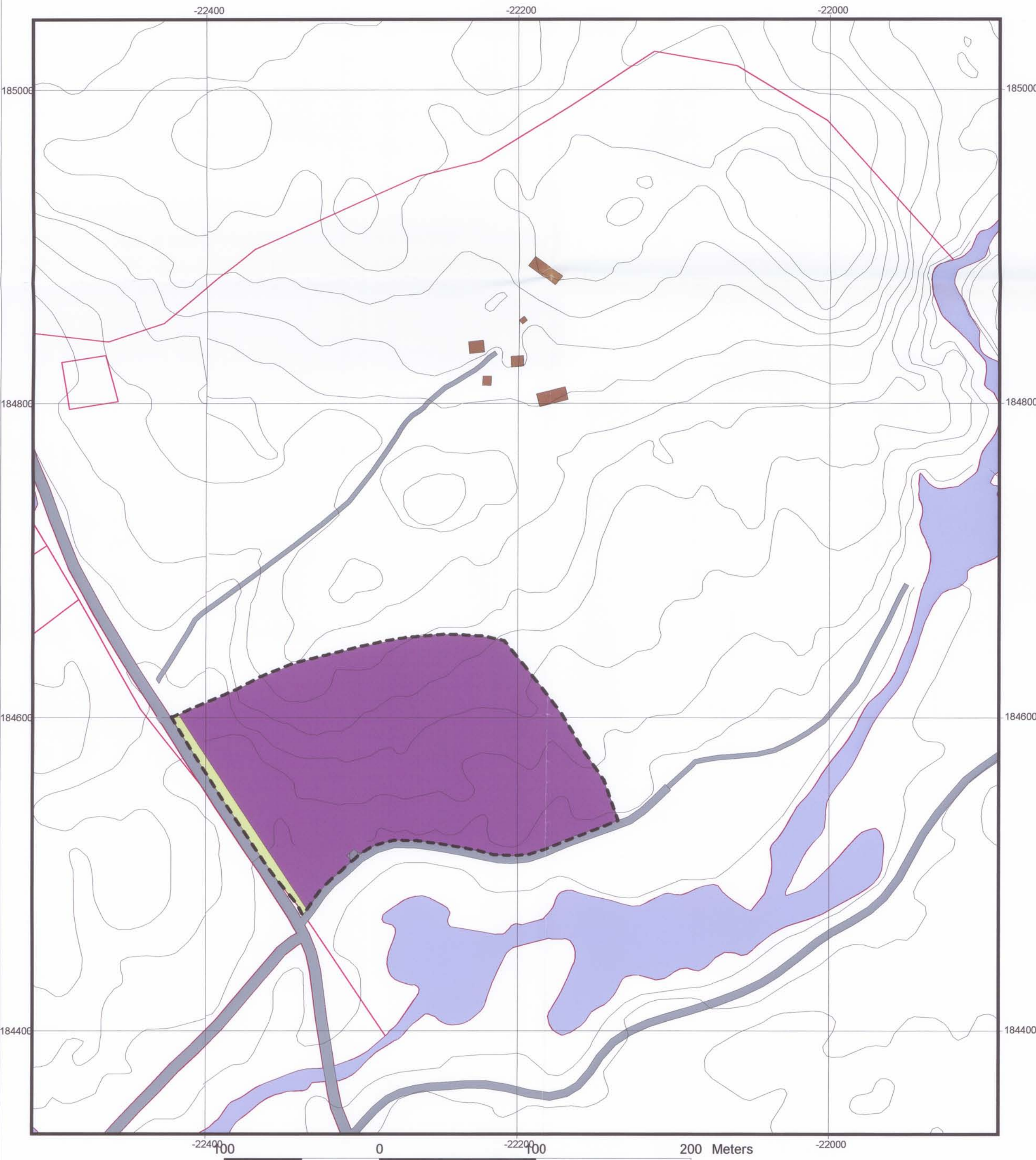

REGULERINGSFØRESEGNER FOR DEL AV GNR 50 BNR 2

Området blir regulert til:
Område for massetak/steinbrot
Område for lagring/transport av masser

Føresegnene gjeld for det området som er visa med reguleringsgrense på kartet.

Tilkost til massetaket frå privat veg.

Uttak av grus/ lausmasse og evt. fjell ned til kote 670. Mot kommunal veg skal det stå att min. 15 m. skjerm.

Uttak skal starte nærast kommunal veg og takast etappevis austover i samsvar med driftsplan godkjend av Bergvesenet. Jord og avdekningsmasse må takast vere på og etter kvart dekkast over den delen av massetaket som er ferdig uttekje.

Det skal utformast driftsplan i mål 1:1000

Etter bruk må massetaket planerast, tilplantast og utformast på ein terrengmessig forsvarleg måte. Skråningar skal ikkje ha meir enn 45% sløping.

Området må sikkrast med skilt evt. gjerde og nødvendige tiltak settast i verk for å unngå skade på person, eigedom eller trafikk.

Etter uttak og tilplanting skal området gå attende til LNF område.

TEIKNFORKLARING
PLAN- OG BYGNINGSLOVA §25, REGULERINGSFORMÅL

- SPESIALOMRÅDE (§25, nr 6)**
- Område for masseuttak
 - Privat veg/avkøyring
- LANDBRUKSOMRÅDE (§25, nr 2)**
- Jord- og skogbruk
 - vegetasjonskjerm mot veg
- ANNA SYMBOLBRUK
- Plangrense
 - Formåtsgrense
 - Eksisterande bygg
 - Stig
 - Eigedomsgrense
 - Bekk

Kartgrunnlag: Økonomisk kartverk
Koordinatsystem: NGO Akse II
Ekvidistanse: 5 meter
Målestokk: 1 : 2000

Planarbeid:
Bjørn Hustveit
Digital tilrettelegging:
HM RIT as
Gamleveg 55
3800 Bø



Vinje Kommune
REGULERINGSPLANEN VEDTEKEN
Dato 27-09-01
K-sk 66

REGULERINGSPLAN MED FØRESEGNER FOR DEL AV RUE, GNR 50 BNR 2				KARTBLAD:	
REVISJONAR	DATO	SIGN.	REVISJONAR	DATO	SIGN.
SAKSHANDSAMING ETTER PLAN- OG BYGNINGSLOVA				DATO	SIGN.
KUNNGJERING VEDR. REG. ARBEIDET				19.11.00	BH
HANDSAMING I KOMMUNEN				30.05.00	
PLANUTVALET, 1. GONGS HANDSAMING					
UTLEGGJING TIL OFFENTLEG ETTERSYN I TIDSROMET 20.06.01 - 31.07.01					
PLANUTVALET SITT VEDTAK, 2. GONGS HANDSAMING				12.09.01	
STADFEST AV. KOMMUNESTYRET				27.09.01	
PLANEN ER UTARBEIDD AV:		Arkitekt Bjørn Hustveit 3890 VINJE	DATO	TEIKNA	SAKSHAND.
Digital tilrettelegging:		HM RIT A/S Gamleveg 55 3800 BØ	14.02.01	BH/MK	