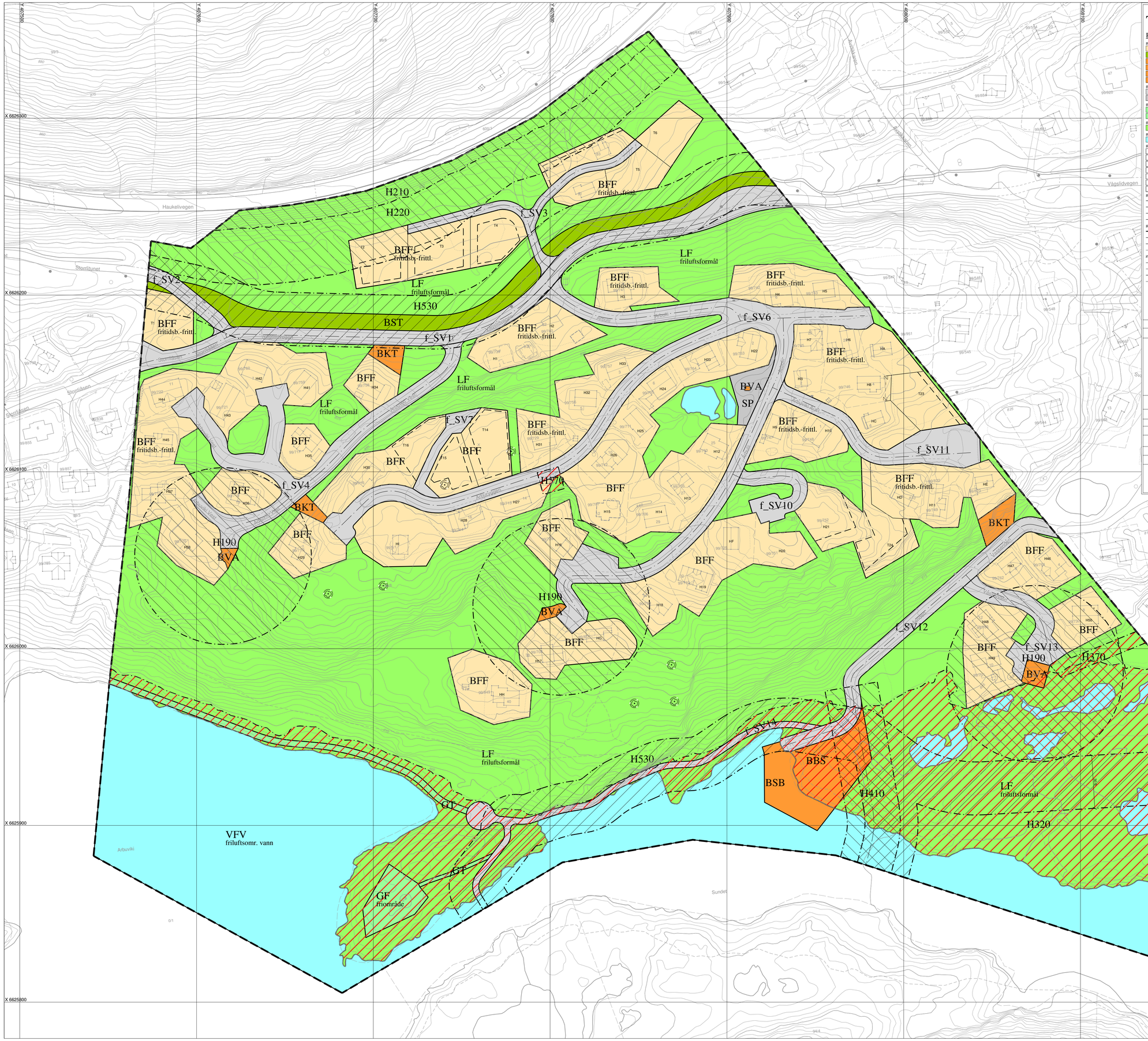

TEGNFORKLARING

PBL § 25 REGULERINGSFORMÅL

Reguleringsplan-Bygningar og anlegg (PBL2008 §12-5 NR.1)
- Fritidsbusetnad - Intilliggande
- Skilaypetrasé
- Vass- og avlopsanlegg
- Andre kommunaltekniske anlegg
- Småbåtanlegg i sjø og vassdrag
- Småbåtanlegg i sjø og vassdrag med tilhøyrande strandsone

Reguleringsplan-Samferdselsanlegg og teknisk infrastruktur (PBL2008 §12-5 NR.2)
- Veg
- Parkering

Reguleringsplan-Grøntstruktur (PBL2008 §12-5 NR.3)
- Turveg
- Friområde

Reguleringsplan- Landbruks-, natur- og friluftsformål og reindrift (PBL2008 §12-5 NR.5)
- Friluftsformål

Reguleringsplan- Bruk og vern av sjø og vassdrag (PBL2008 §12-5 NR.6)
- Friluftsområde i sjø og vassdrag

Reguleringsplan-Omsynsoner (PBL2008 §12-6)
- Faresone - Flomfare
- Faresone - Høgspenningsanlegg (inkl. høgspentkabler)
- Skringsone - Andre skringsoner
- Støysone - Raud sone etter rundskriv T-1442
- Støysone - Gul sone etter rundskriv T-1442
- Infrastruktursone - Krav som gjeld infrastruktur
- Angiltomsynsone - Omsyn friluftsliv

Reguleringsplan-Juridiske linjer og punkt PBL2008
- Skringsonegrense
- Støysonegrense
- Infrastrukturgrense
- Angiltomsyngrense

Reguleringsplan - Felles for PBL 1985 og 2008
- Planen si avgrensing
- Faresonegrense
- Formålsgrense
- Regulert tomtegrense
- Eigedomsgrense som skal opphevast
- Byggjegrense
- Regulert sanitærlinje
- Bru
- Måleline/avstandslinje
- Eksisterande tre som skal bevarast

Grunnkart i gråtoner

0 10 20 30 40 m

N

REVISJON	FORANDRINGER	DATO	SIGN
E	T25 ut	17.04.2023	BJA

Vinje kommune

Detaljregulering for Arbuviki, gnr. 99/8

Med tilhørende reguleringsbestemmelser

Planid: 20200010

Kartgrunnlag:
Ekvidistanse: 1m
Kartmålestokk: 1:1000
Utskriftformat: A1
Rutenett: 50x50m
Koordinatsystem: Euref 89 UTM 32
Høydegrunnlag: NN2000

SAKSBEHANDLING IFLG. PLAN OG BYGNINGSLOVEN	SAKS-NR.	DATO	SIGN.
Kunngjøring om igangsetting av planarbeid		09.02.2021	
1. gangs behandling i kommunens faste utvalg for plansaker	12/23	25.01.2023	
Utlegging til offentlig ettersyn i tidsrommet			
2. gangs behandling i kommunens faste utvalg for plansaker			
Kommunestyrevedtak			

PLANEN UTARBEIDET AV:
Plankontoret Hallvard Homme A/S
4747 Valle
Tlf: 37937000
post@plankontoret.no

Prosjektnr.	Dato:	SIGN.
2949	27.01.22	HH

Forslagstiller: Jostein Vågslid